



**DK**  
**KADESH**



[kadeshonline.com.br](http://kadeshonline.com.br)



01 REF. 1000

BOTINA ELÁSTICO KADESH COMBAT - CA 43069 - AÇO | CA 43108 - POLIPROPILENO



02 REF. 1001

SAPATO ELÁSTICO KADESH COMBAT  
CA 43089 - AÇO  
CA 43108 - POLIPROPILENO



03 REF. 1002

SAPATO AMARRAR KADESH COMBAT  
CA 17016 - AÇO  
CA 16593 - POLIPROPILENO

CABEDAL  
100% COURO

SOLADO EM  
POLIURETANO  
(PU)



OPCIONAIS  
- BIQUEIRA AÇO  
- BIQUEIRA POLIPROPILENO

KADESH COMBAT

LINHA 10



04 REF. 1500



04 REF. 1500

BOTINA ELÁSTICO KADESH FLEX  
CA 38935 - AÇO  
CA 38982 - POLIPROPILENO



05 REF. 1501

SAPATO ELÁSTICO KADESH FLEX  
CA 19228 - AÇO  
CA 34923 - POLIPROPILENO

CABEDAL  
COURO E MATERIAL  
SINTÉTICO

SOLADO EM  
POLIURETANO  
BIDENSIDADE



OPCIONAIS  
- BIQUEIRA AÇO  
- BIQUEIRA POLIPROPILENO  
- PALMILHA DE AÇO

KADESH FLEX

LINHA 15



06 REF. 1502

SAPATO AMARRAR KADESH FLEX  
CA 16257 - AÇO  
CA 16256 - POLIPROPILENO



07 REF. 1503

BOTINA AMARRAR KADESH FLEX  
CA 16253 - AÇO  
CA 16252 - POLIPROPILENO



08 REF. 153G

BOTINA 3 GOMOS KADESH FLEX  
CA 16253 - AÇO  
CA 16252 - POLIPROPILENO



09 REF. 2004M



CABEDAL  
COURO NOBUCK

SOLADO EM  
POLIURETANO  
BIDENSIDADE



OPCIONAIS  
- BIQUERA AÇO  
- BIQUERA POLIPROPILENO

KADESH NOBUCK FLEX

LINHA 20



09 REF. 2004M

BOTINA 3 GOMOS KADESH NOBUCK FLEX  
CA 16253 - AÇO  
CA 16252 - POLIPROPILENO

10 REF. 2004P

BOTINA 3 GOMOS KADESH NOBUCK FLEX  
CA 16253 - AÇO  
CA 16252 - POLIPROPILENO



11 REF. 2500



CABEDAL  
COURO GROUPON

SOLADO  
BIDENSIDADE  
COMFORT SYSTEM



BOTINA ELÁSTICO KADESH IMPACTO CA 36935 - AÇO | CA 36092 - COMPOSITE | CA 40772 - POLIPROPILENO

OPCIONAIS

- BIQUERA AÇO  
- BIQUERA COMPOSITE  
- BIQUERA POLIPROPILENO  
- PALMILHA AÇO  
- PALMILHA ANTIPERFURO  
- USO ELETRICISTA

KADESH IMPACTO

LINHA 25



12 REF. 2500GI

BOTINA SOLDADOR KADESH IMPACTO  
CA 36935 - AÇO  
CA 36092 - COMPOSITE  
CA 40772 - POLIPROPILENO

13 REF. 2503

BOTINA AMARRAR KADESH IMPACTO  
CA 16253 - AÇO  
CA 36071 - COMPOSITE  
CA 16252 - POLIPROPILENO



14 REF. 2501

SAPATO ELÁSTICO KADESH IMPACTO  
CA 18229 - AÇO  
CA 36923 - COMPOSITE  
CA 18228 - POLIPROPILENO

15 REF. 2502

SAPATO AMARRAR KADESH IMPACTO  
CA 16257 - AÇO  
CA 40770 - COMPOSITE  
CA 16256 - POLIPROPILENO



16 REF. 2500GR

BOTINA GRANELERO KADESH IMPACTO  
CA 36935 - AÇO  
CA 36092 - COMPOSITE  
CA 40772 - POLIPROPILENO



17 REF. 253G

BOTINA 3 BOMBS KADESH IMPACTO  
CA 16252 - AÇO  
CA 36071 - COMPOSITE  
CA 16252 - POLIPROPILENO



18 REF. 2500B

BOTINA ELÁSTICO KADESH IMPACTO BRANCA  
CA 36935 - AÇO  
CA 33734 - POLIPROPILENO



19 REF. 2501B

SAPATO ELÁSTICO KADESH IMPACTO BRANCA  
CA 16239 - AÇO  
CA 33733 - POLIPROPILENO



20 REF. 3000

BOTINA ELÁSTICO KADESH PREMIUM CA 16231 - AÇO | CA 46431 - COMPOSITE | CA 16223 - POLIPROPILENO

CABEDAL  
COURO VAQUETA

SOLADO  
BIDENSIDADE  
COMFORT SYSTEM



21 REF. 3000GI

BOTINA SOLDADOR KADESH PREMIUM  
CA 16221 - AÇO  
CA 46431 - COMPOSITE  
CA 16223 - POLIPROPILENO



22 REF. 302TN

TÊNIS AMARRAR KADESH PREMIUM  
CA 40770 - COMPOSITE  
CA 44150 - POLIPROPILENO

OPCIONAIS

- BIQUEIRA AÇO
- BIQUEIRA POLIPROPILENO
- BIQUEIRA COMPOSITE
- PALMILHA AÇO
- PALMILHA ANTIPERFURO
- USO ELETRICISTA



23 REF. 3001

SAPATO ELÁSTICO KADESH PREMIUM  
CA 16220 - AÇO  
CA 46431 - COMPOSITE  
CA 16226 - POLIPROPILENO



24 REF. 3002

SAPATO AMARRAR KADESH PREMIUM  
CA 16297 - AÇO  
CA 40770 - COMPOSITE  
CA 16256 - POLIPROPILENO



25 REF. 3000GR

BOTINA GRANLEIRO KADESH PREMIUM  
CA 16231 - AÇO  
CA 46431 - COMPOSITE  
CA 16223 - POLIPROPILENO



26 REF. 3003

BOTINA AMARRAR KADESH PREMIUM  
CA 16255 - AÇO  
CA 36071 - COMPOSITE  
CA 16227 - POLIPROPILENO



27 REF. 303G

BOTINA 3 BOMBS KADESH PREMIUM  
CA 16255 - AÇO  
CA 36071 - COMPOSITE  
CA 16227 - POLIPROPILENO



28 REF. 303GB

BOTINA 3 BOMBS KADESH PREMIUM BRANCA  
CA 16253 - AÇO  
CA 16227 - POLIPROPILENO

KADESH PREMIUM

LINHA 30



29 REF. 3000B

BOTINA ELÁSTICO KADESH PREMIUM BRANCA  
CA 38535 - AÇO  
CA 33734 - POLIPROPILENO



30 REF. 3001B

SAPATO ELÁSTICO KADESH PREMIUM BRANCA  
CA 38228 - AÇO  
CA 33733 - POLIPROPILENO



31 REF. 3002B

SAPATO AMARRAR KADESH PREMIUM BRANCA  
CA 36257 - AÇO  
CA 36256 - POLIPROPILENO



32 REF. 3500



32 REF. 3500

BOTINA ELÁSTICO KADESH MICRO K  
CA 46270 - AÇO  
CA 40881 - COMPOSITE  
CA 40877 - POLIPROPILENO



33 REF. 3501

SAPATO ELÁSTICO KADESH MICRO K  
CA 40880 - COMPOSITE  
CA 40885 - POLIPROPILENO



34 REF. 3502

SAPATO AMARRAR KADESH MICRO K  
CA 42604 - COMPOSITE  
CA 42616 - POLIPROPILENO



35 REF. 352TN

TÊNIS AMARRAR KADESH MICRO K  
CA 42604 - COMPOSITE  
CA 42616 - POLIPROPILENO



37 REF. 3501B

SAPATO ELÁSTICO KADESH MICRO K BRANCA  
CA 40879 - COMPOSITE  
CA 40886 - POLIPROPILENO



38 REF. 3502B

SAPATO AMARRAR KADESH MICRO K BRANCA  
CA 42614 - COMPOSITE  
CA 42615 - POLIPROPILENO

CABEDAL MICROFIBRA  
SOLADO BIDENSIDADE COMFORT SYSTEM



### OPCIONAIS

- BIQUEIRA, AÇO
- BIQUEIRA COMPOSITE
- BIQUEIRA POLIPROPILENO
- PALMILHA ANTIPERFURO
- USO ELETRICISTA



36 REF. 353G

BOTINA 3 GOMOS KADESH MICRO K  
CA 46325 - COMPOSITE  
CA 46285 - POLIPROPILENO



39 REF. 3500B

BOTINA ELÁSTICO KADESH MICRO K BRANCA  
CA 40878 - COMPOSITE  
CA 40882 - POLIPROPILENO

KADESH MICRO K

LINHA 35





40 REF. 4005M

CABEDAL  
COURO NOBUCK

SOLADO  
BIDENSIDADE  
COMFORT SYSTEM



### OPCIONAIS

- BIQUEIRA AÇO
- BIQUEIRA COMPOSITE
- BIQUEIRA POLIPROPILENO
- PALMILHA ANTIPERFURO
- USO ELETRICISTA



40 REF. 4005M

BOTINA VELCRO KADESH NOBUCK  
CA 16253 - AÇO  
CA 36071 - COMPOSITE  
CA 16252 - POLIPROPILENO



41 REF. 4005P

BOTINA VELCRO KADESH NOBUCK  
CA 16265 - AÇO  
CA 36071 - COMPOSITE  
CA 16252 - POLIPROPILENO



42 REF. 403GM

BOTINA 3 BOMOS KADESH NOBUCK  
CA 16253 - AÇO  
CA 36071 - COMPOSITE  
CA 16252 - POLIPROPILENO



43 REF. 403GP

BOTINA 3 BOMOS KADESH NOBUCK  
CA 16253 - AÇO  
CA 36071 - COMPOSITE  
CA 16252 - POLIPROPILENO



44 REF. 403GC

BOTINA 3 BOMOS KADESH NOBUCK  
CA 16263 - AÇO  
CA 36071 - COMPOSITE  
CA 16252 - POLIPROPILENO



45 REF. 403CADM

BOTINA AMARRAR KADESH NOBUCK  
CA 16252 - POLIPROPILENO



46 REF. 402PTN

TÊNIS AMARRAR KADESH NOBUCK  
CA 40770 - COMPOSITE  
CA 44150 - POLIPROPILENO



47 REF. 402MTN

TÊNIS AMARRAR KADESH NOBUCK  
CA 40770 - COMPOSITE  
CA 44150 - POLIPROPILENO

KADESH NOBUCK

LINHA 40





48 REF. 4535

EM BREVE

CABEDAL  
MICROFIBRA,  
LÁTEGO, NANOPELLE

SOLADO  
BIDENSIDADE  
COMFORT SYSTEM



### OPCIONAIS

- BIQUEIRA AÇO
- BIQUEIRA COMPOSITE
- BIQUEIRA POLIPROPILENO
- PALMILHA ANTIPERFURO
- USO ELETRICISTA



EM BREVE



EM BREVE

48 REF. 4535

BOTINA MICROFIBRA KADESH ADVENTURE  
CA 46325 - COMPOSITE  
CA 46369 - POLIPROPILENO

49 REF. 45LATM

BOTINA LÁTEGO KADESH ADVENTURE  
CA 16252 - AÇO  
CA 36071 - COMPOSITE  
CA 16252 - POLIPROPILENO



EM BREVE



EM BREVE



EM BREVE

50 REF. 45M

BOTINA MICROFIBRA KADESH ADVENTURE  
CA 16252 - AÇO  
CA 36071 - COMPOSITE  
CA 16252 - POLIPROPILENO

51 REF. 45C

BOTINA MICROFIBRA KADESH ADVENTURE  
CA 16252 - AÇO  
CA 36071 - COMPOSITE  
CA 16252 - POLIPROPILENO

52 REF. 45CZ

BOTINA MICROFIBRA KADESH ADVENTURE  
CA 16252 - AÇO  
CA 36071 - COMPOSITE  
CA 16252 - POLIPROPILENO



EM BREVE



EM BREVE



EM BREVE

53 REF. 45CZPFEM

BOTINA MICROFIBRA KADESH ADVENTURE FEMME  
CA 16252 - AÇO  
CA 36071 - COMPOSITE  
CA 16252 - POLIPROPILENO

54 REF. 4535FEM

BOTINA NANOPELLE KADESH ADVENTURE FEMME  
CA 16252 - AÇO  
CA 46325 - COMPOSITE  
CA 16252 - POLIPROPILENO

55 REF. 4535MASC

BOTINA NANOPELLE KADESH ADVENTURE  
CA 16252 - AÇO  
CA 46325 - COMPOSITE  
CA 16252 - POLIPROPILENO

KADESH ADVENTURE

LINHA 45



56 REF. 50PFEM



TÊNIS KADESH SAFE TECH FEMEA CA 42814 - COMPOSITE | CA 42616 - POLIPROPILENO



57 REF. 50AZ

TÊNIS KADESH SAFE TECH  
CA 42814 - COMPOSITE  
CA 42616 - POLIPROPILENO



58 REF. 50BD

TÊNIS KADESH SAFE TECH  
CA 42814 - COMPOSITE  
CA 42616 - POLIPROPILENO



59 REF. 50P

TÊNIS KADESH SAFE TECH  
CA 42814 - COMPOSITE  
CA 42616 - POLIPROPILENO



60 REF. 5035

TÊNIS MICROFIBRA KADESH SAFE TECH  
CA 42814 - COMPOSITE  
CA 42616 - POLIPROPILENO

CABEDAL  
TECIDO RIP STOP,  
MICROFIBRA

SÓLADO  
POLIURETANO  
MAIS SLIM, ESTILO TÊNIS



OPCIONAIS

- BIQUEIRA COMPOSITE
- BIQUEIRA POLIPROPILENO
- PALMILHA ANTIPERFURO



61 REF. 5035B

TÊNIS MICROFIBRA KADESH SAFE TECH  
CA 42814 - COMPOSITE  
CA 42616 - POLIPROPILENO

KADESH SAFE TECH

LINHA 50

62 REF. 55BVEL



62 REF. 55BVEL

BOTA VELCRO TÊRCECA KADESH FRIGORÍFICA  
CA 44002 - AÇO  
CA 46743 - COMPOSITE  
CA 42976 - POLIPROPILENO



63 REF. 55B

BOTA TÊRCECA KADESH FRIGORÍFICA  
CA 44002 - AÇO  
CA 46745 - COMPOSITE  
CA 42975 - POLIPROPILENO

CABEDAL  
MICROFIBRA

SÓLADO  
BIDENSIDADE  
COMFORT SYSTEM



OPCIONAIS

- BIQUEIRA AÇO
- BIQUEIRA COMPOSITE
- BIQUEIRA POLIPROPILENO

KADESH FRIGORÍFICA

LINHA 55



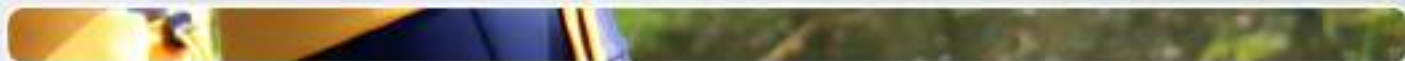

64 REF. 6033POLPA



64 REF. 6033POLPA

BOTA PVC KADESH SAFETY BOOTS 33 CM + POLAINA  
CA 42149 - SEM BIQUEIRA



65 REF. 6033POLAZ

BOTA PVC KADESH SAFETY BOOTS 33 CM + POLAINA  
CA 42149 - SEM BIQUEIRA



66 REF. 6033P

BOTA PVC KADESH SAFETY BOOTS 33 CM  
CA 42149 - SEM BIQUEIRA



67 REF. 6033PA

BOTA PVC KADESH SAFETY BOOTS 33 CM  
CA 42149 - SEM BIQUEIRA



69 REF. 6026P

BOTA PVC KADESH SAFETY BOOTS 28 CM  
CA 42149 - SEM BIQUEIRA



70 REF. 6026PA

BOTA PVC KADESH SAFETY BOOTS 28 CM  
CA 42149 - SEM BIQUEIRA



CABEDAL  
PVC CRISTAL  
100% NATURAL

SOLADO EM PVC  
ANTIDERRAPANTE

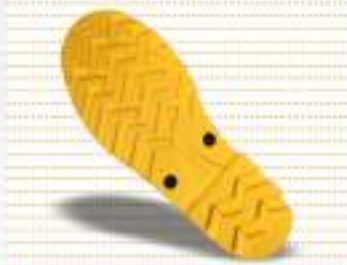

OPCIONAIS  
- SEM FORRAÇÃO  
- COM FORRAÇÃO

KADESH SAFETY BOOTS  
**LINHA 60**



68 REF. 6033B

BOTA PVC KADESH SAFETY BOOTS 33 CM  
CA 42149 - SEM BIQUEIRA



71 REF. 6028B

BOTA PVC KADESH SAFETY BOOTS 28 CM  
CA 42149 - SEM BIQUEIRA

## KADESH AGRO

- CABEDAL EM COURO NOBUCK, TIMBER OU VAQUETA (LISA);
- SOLADO EM POLIURETANO;
- TRUE LINE | SEM BIQUEIRA.



72 REF. 4006P

BOTINA NOBUCK KADESH AGRO  
CA 43106 - SEM BIQUEIRA



73 REF. 4006M

BOTINA NOBUCK KADESH AGRO  
CA 43108 - SEM BIQUEIRA



74 REF. 4006C

BOTINA NOBUCK KADESH AGRO  
CA 43106 - SEM BIQUEIRA



75 REF. 4006TB

BOTINA TIMBER KADESH AGRO  
CA 43106 - SEM BIQUEIRA



76 REF. 3006LS

BOTINA PREMIUM KADESH AGRO  
CA 43106 - SEM BIQUEIRA

## KADESH ALTA TEMPERATURA

- CABEDAL EM COURO GROUPON;
- SOLADO EM BORRACHA NITRILICA;
- BIQUEIRA EM AÇO OU POLIPROPILENO.



77 REF. 2500ACO31  
2500PVC31

BOTINA KADESH ALTA TEMPERATURA  
CA 07076 - AÇO  
CA 07075 - POLIPROPILENO

## KADESH SERVICE PLUS

- CABEDAL EM COURO VAQUETA;
- SOLADO ANABELA EM POLIURETANO;
- BIQUEIRA EM AÇO OU POLIPROPILENO.



78 REF. 3001SPL

SAPATO ELÁSTICO KADESH SERVICE PLUS  
CA 18229 - AÇO  
CA 18228 - POLIPROPILENO



79 REF. 3002SPL

SAPATO AMARRAR KADESH SERVICE PLUS  
CA 18257 - AÇO  
CA 18256 - POLIPROPILENO

## KADESH SOFT GRIP

- CABEDAL EM POLIURETANO;
- SOLADO POLIURETANO, ANTIDERRAPANTE.



82 REF. 15BSG

SAPATO KADESH SOFT GRIP  
CA 41557 - SEM BIQUEIRA



83 REF. 15PSG

SAPATO KADESH SOFT GRIP  
CA 41557 - SEM BIQUEIRA

## KADESH SOCIAL

- CABEDAL EM COURO VAQUETA (LISA);
- SOLADO EM POLIURETANO;
- TRUE LINE | SEM BIQUEIRA.



84 REF. 3002L58OC

SAPATO AMARRAR KADESH SOCIAL  
CA 18569 - SEM BIQUEIRA

## KADESH MOTOCICLISTA

- CABEDAL EM COURO VAQUETA OU MICROFIBRA;
- SOLADO BIDENSIDADE COMFORT SYSTEM;
- BIQUEIRA POLIPROPILENO.



80 REF. 30MT

BOTINA MOTOCICLISTA KADESH PREMIUM  
CA 18252 - POLIPROPILENO



81 REF. 35MT

BOTINA MOTOCICLISTA KADESH MICRO E  
CA 18252 - POLIPROPILENO

## KADESH FORCE

- CABEDAL EM COURO GROUPON;
- SOLADO BIDENSIDADE COMFORT SYSTEM;
- BIQUEIRA COMPOSITE OU POLIPROPILENO.



85 REF. 253COT

COTURNO KADESH FORCE  
CA 48475 - COMPOSITE  
CA 18224 - POLIPROPILENO



86 REF. 253COTL

COTURNO LONA KADESH FORCE  
CA 48475 - COMPOSITE  
CA 18224 - POLIPROPILENO

## KADESH MANOBREIRO

- CABEDAL EM MICROFIBRA, COURO VAQUETA, COURO GROUPON OU COURO;
- SOLADO EM POLIURETANO BIDENSIDADE;
- BIQUEIRA COMPOSITE, BIQUEIRA POLIPROPILENO, PALMILHA ANTIPERFURO.



87 REF. EL3508

BOTINA MANOBREIRO KADESH MICRO K  
CA 48235 - COMPOSITE  
CA 44010 - COMPOSITE + PALM. ANT.  
CA 48269 - POLIPROPILENO



88 REF. 3008

BOTINA MANOBREIRO KADESH PREMIUM  
CA 46611 - COMPOSITE  
CA 46696 - COMPOSITE + PALM. ANT.  
CA 16252 - POLIPROPILENO



89 REF. 2508

BOTINA MANOBREIRO KADESH IMPACTO  
CA 46611 - COMPOSITE  
CA 46696 - COMPOSITE + PALM. ANT.  
CA 16252 - POLIPROPILENO



90 REF. 1008

BOTINA MANOBREIRO KADESH COMBAT  
CA 46611 - COMPOSITE  
CA 46696 - COMPOSITE + PALM. ANT.  
CA 16252 - POLIPROPILENO



91 REF. EL3508EX

BOTINA MANOBREIRO METATARSO  
KADESH MICRO K  
CA 44153 - COMPOSITE + PALM. ANTIP.



92 REF. EL3008EX

BOTINA MANOBREIRO METATARSO  
KADESH PREMIUM  
CA 44153 - COMPOSITE + PALM. ANTIP.



93 REF. EL2508EX

BOTINA MANOBREIRO METATARSO  
KADESH IMPACTO  
CA 44153 - COMPOSITE + PALM. ANTIP.



94 REF. 1008EX

BOTINA MANOBREIRO METATARSO  
KADESH COMBAT  
CA 44153 - COMPOSITE + PALM. ANTIP.

## KADESH METATARSO

- CABEDAL EM COURO VAQUETA, COURO GROUPON OU COURO;
- SOLADO EM POLIURETANO BIDENSIDADE;
- BIQUEIRA AÇO, BIQUEIRA COMPOSITE, PALMILHA ANTIPERFURO.



95 REF. 3007

BOTINA METATARSO INTERNO KADESH PREMIUM  
CA 31748 - AÇO  
CA 41637 - COMPOSITE + PALM. ANTIP.



96 REF. 3007EX

BOTINA METATARSO KADESH PREMIUM  
CA 31748 - AÇO  
CA 41637 - COMPOSITE + PALM. ANTIP.



97 REF. 2507EX

BOTINA METATARSO KADESH IMPACTO  
CA 31748 - AÇO  
CA 41637 - COMPOSITE + PALM. ANTIP.



98 REF. 1007EX

BOTINA METATARSO KADESH COMBAT  
CA 31748 - AÇO  
CA 41637 - COMPOSITE + PALM. ANTIP.

## KADESH SOFT

- CABEDAL EM COURO NOBUCK OU COURO VAQUETA;
- SOLADO EM POLIURETANO;
- TRUE LINE | SEM BIQUEIRA.



99 REF. 4001PSRV

SAPATO NOBUCK KADESH SOFT  
CA 34923 - SEM BIQUEIRA



100 REF. 4001MSRV

SAPATO NOBUCK KADESH SOFT  
CA 34923 - SEM BIQUEIRA



101 REF. 4001CSRV

SAPATO NOBUCK KADESH SOFT  
CA 34923 - SEM BIQUEIRA



102 REF. 3001SRV

SAPATO PREMIUM KADESH SOFT  
CA 34923 - SEM BIQUEIRA



Fundada em 2003, a Kadesh Equipamentos Profissionais se destaca como uma das três maiores empresas do Brasil em seu segmento de atuação. Localizada no município de Imbituva, região centro-sul do estado do Paraná, a Kadesh possui uma capacidade produtiva de mais de 4 milhões de pares de calçados por ano.

A Kadesh conta com o que há de mais moderno em tecnologia para confecção de seus produtos, além de um capital humano altamente capacitado. Nossos calçados são produzidos dentro dos parâmetros normativos da NBR, com um rigoroso processo de qualidade aplicado em todo portfólio de produtos.

Possuímos uma equipe de consultores internos e externos, comprometidos e engajados, prontos para atender as diversas regiões do Brasil. Além disso, a Kadesh atua no mercado internacional, com presença na Argentina, Colômbia, Equador, Paraguai, Peru, Uruguai e México.



#### **KADESH EQUIPAMENTOS PROFISSIONAIS LTDA**

Rua Antônio Lourenço, 08 - Centro - Imbituva/PR - Brasil - CEP 84.430-000 | Caixa Postal 51  
kadesh@kadeshonline.com.br | +55 (42) 3436-8500 | kadeshonline.com.br